MUCF

Vi stärker det civila samhället och unga
för ett sammanhållet och starkt Sverige



Vår vision

Ett öppet och inkluderande Sverige med goda villkor för civilsamhälle och unga.

Om oss

MUCF är Sveriges expertmyndighet i frågor som rör det civila samhället, ungdomar, nationella minoriteter och trossamfund. Vi stärker det civila samhället och unga för ett sammanhållet och starkt Sverige.

Genom att förbättra ungas levnadsvillkor, stärka civilsamhällets långsiktiga förutsättningar och värna trossamfundens och de nationella minoriteternas rättigheter bidrar vi till ett Sverige som håller ihop – i vardag och i kris.

mucf

Regeringens uppdrag till oss

Vi arbetar på uppdrag av regeringen. I vår instruktion har vi ansvar för fyra politikområden och vårt uppdrag är att stärka:

- Civila samhället
- Unga
- Trossamfunden
- Nationella minoriteter



Ett sammanhållet och starkt Sverige

STRATEGISK FÄRDPLAN 2026–2028

mucf

VÅR VISION

Vår vision är ett öppet och inkluderande Sverige med goda villkor för det civila samhället och unga.

VÅRT SYFTE

Vårt syfte är att stärka det civila samhället och unga för ett sammanhållet och starkt Sverige.





VÄGLEDANDE PRINCIPER

Följande principer ska vara vägledande för hur myndighetens verksamhet bedrivs.

MUCF ska vara:

Pådrivande
Målgruppsnära
Kunskapsbaserade
Rättighets- och likvärdighetsbaserade
Samverkansinriktade
Tydliga

01

STÄRKT DEMOKRATISK OCH SOCIAL MOTSTÅNDSKRAFT

I en tid av ökad polarisering, desinformation och hot mot olika grupper är det nödvändigt att utveckla strukturer som skapar tillit och gemenskap. MUCF ska bidra till att civil- samhället, trossamfunden och de offentliga aktörerna kan samverka mer systematiskt och långsiktigt och därigenom stärka samhällens förmåga att hantera både vardagliga och extraordinära påfrestningar. Det inbegriper arbetet med att utveckla inkluderande miljöer där människor möts, känner trygghet och deltar i samhällslivet.



02

FÖRBÄTTRADE LEVNADSVILLKOR OCH ÖKAD DELAKTIGHET FÖR UNGA

MUCF ska arbeta för att förbättra ungas levnadsvillkor och stärka deras möjlighet till delaktighet. Idag är det stora skillnader i ungas levnadsvillkor, det finns en utbredd psykisk ohälsa och en digital värld med såväl möjligheter som risker. MUCF ska bidra till att ojämlikheter belyses och minskar, att hälsofrämjande insatser genomförs och att unga ges förutsättningar att delta i samhällsutvecklingen på lika villkor. Myndigheten ska utveckla arbetet med förebyggande och stärkande insatser och att unga ges makt att forma sina egna liv. MUCF ska verka för arenor för inflytande och delaktighet och bidra till att kommuner, regioner och organisationer använder ungas erfarenheter och perspektiv som grund för styrning och beslut.



03

LÅNGSIKTIGT BÄTTRE VILLKOR FÖR CIVILSAMHÄLLET

Ett starkt civilsamhälle är en central grund för demokratin och bidrar till ett sammanhållet och motståndskraftigt Sverige. Genom att stärka förutsättningarna för det civila samhället ökar möjligheterna till engagemang, delaktighet och tillit mellan människor. När civilsamhällets breda och idéburna verksamheter kan verka långsiktigt stärks också samhällets beredskap och förmåga att hantera förändring, kriser och sociala utmaningar. MUCF ska stärka det civila samhället genom att bistå med kunskap och nätverk, möjliggöra samverkan och fördela statsbidrag.



04

STÄRKT DELAKTIGHET OCH TRYGGARE FÖRUTSÄTTNINGAR FÖR TROSSAMFUND

Sveriges nationella minoriteter ska ges reella möjligheter att bevara och utveckla sina språk, kulturer och traditioner och att delta i samhällslivet på lika villkor. I dag kvarstår hinder i form av diskriminering, hat, bristande kunskap och historisk marginalisering. MUCF ska bidra till att offentliga aktörer arbetar mer långsiktigt och rättighetsbaserat med minoritets- politiken genom att utveckla strukturer för inflytande och stärka kunskapen om de nationella minoriteternas rättigheter. Arbetet ska bidra till ökad delaktighet, stärkt förtroende och ett samhälle som värdesätter mångfald.

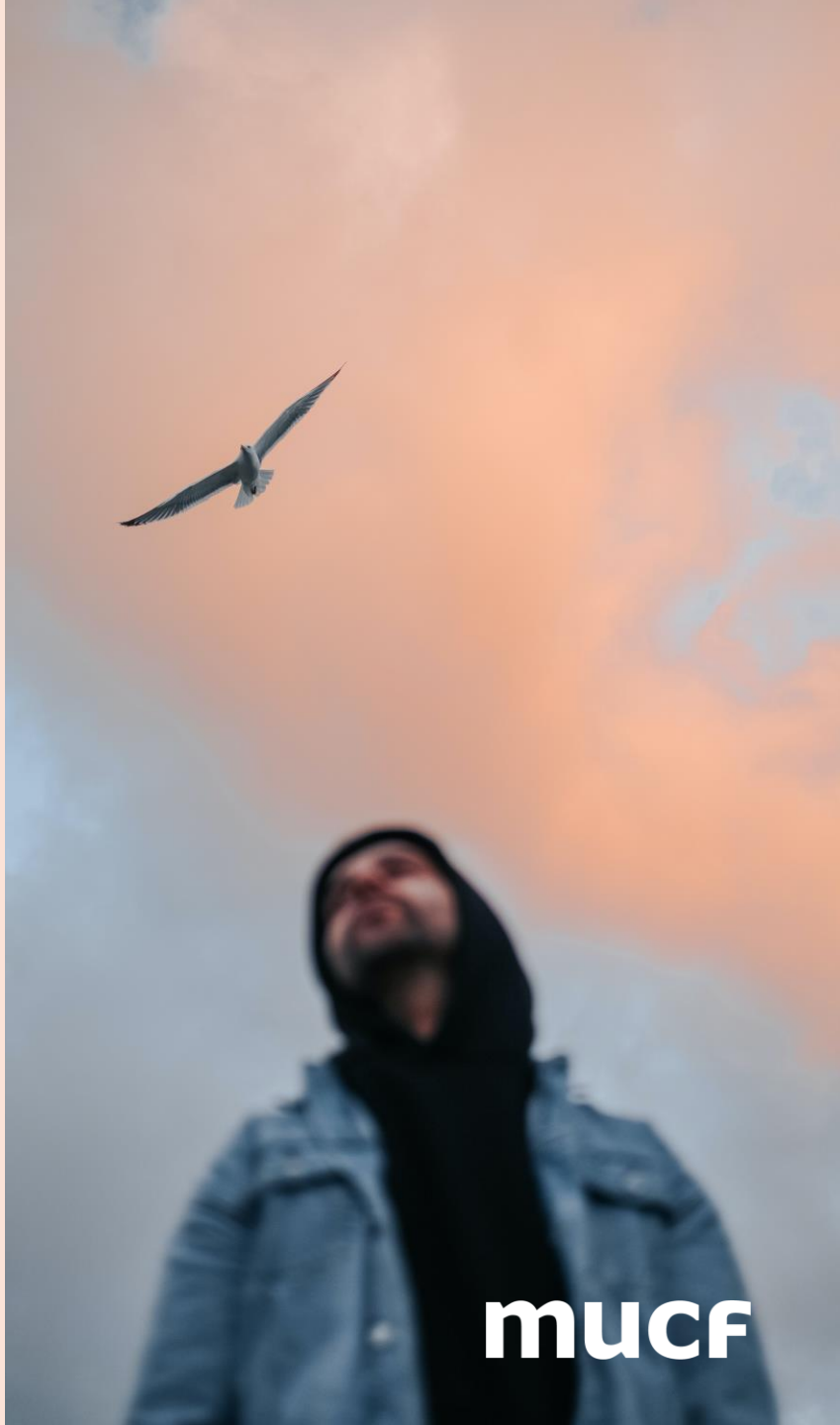

05

STÄRKTA RÄTTIGHETER OCH ÖKAD DELAKTIGHET FÖR NATIONELLA MINORITETER

Sveriges nationella minoriteter ska ges reella möjligheter att bevara och utveckla sina språk, kulturer och traditioner och att delta i samhällslivet på lika villkor. I dag kvarstår hinder i form av diskriminering, hat, bristande kunskap och historisk marginalisering. MUCF ska bidra till att offentliga aktörer arbetar mer långsiktigt och rättighetsbaserat med minoritetspolitiken genom att utveckla strukturer för inflytande och stärka kunskapen om de nationella minoriteternas rättigheter. Arbetet ska bidra till ökad delaktighet, stärkt förtroende och ett samhälle som värdesätter mångfald.



06

EFFEKTIV OCH SAMORDNAD MYNDIGHETSFÖRVALTNING

Myndigheten ska bedriva en effektiv, ändamålsenlig och rättssäker verksamhet som bidrar till att uppnå fastställda mål och skapa största möjliga nytta för myndighetens målgrupper. Verksamheten ska präglas av tydliga och väl fungerande strukturer för intern samordning samt ändamålsenlig extern samverkan. Offentliga medel ska användas aktsamt och tydliga rutiner för uppföljning ska finnas. Arbetet ska vara proaktivt och långsiktigt inriktat för att säkerställa en hållbar och utvecklingsorienterad verksamhet.



Våra politikområden - civilsamhället

Vi ska:

- Öka kunskap om hur civilsamhället fungerar.
- Främja samverkan mellan offentliga aktörer och civilsamhället.
- Stödja civilsamhället
- Följa upp hur civilsamhällets villkor utvecklas över tid. Detta görs utifrån principer som självständighet, oberoende, mångfald, dialog och öppenhet.



Samverkansmodell för offentliga aktörer och civilsamhället – *en verktygslåda*

- En generell modell för alla nivåer
- Flexibel - anpassas efter behov
- Digital klickbar pdf på mucf.se
- Stödmaterial och filmer med exempel finns

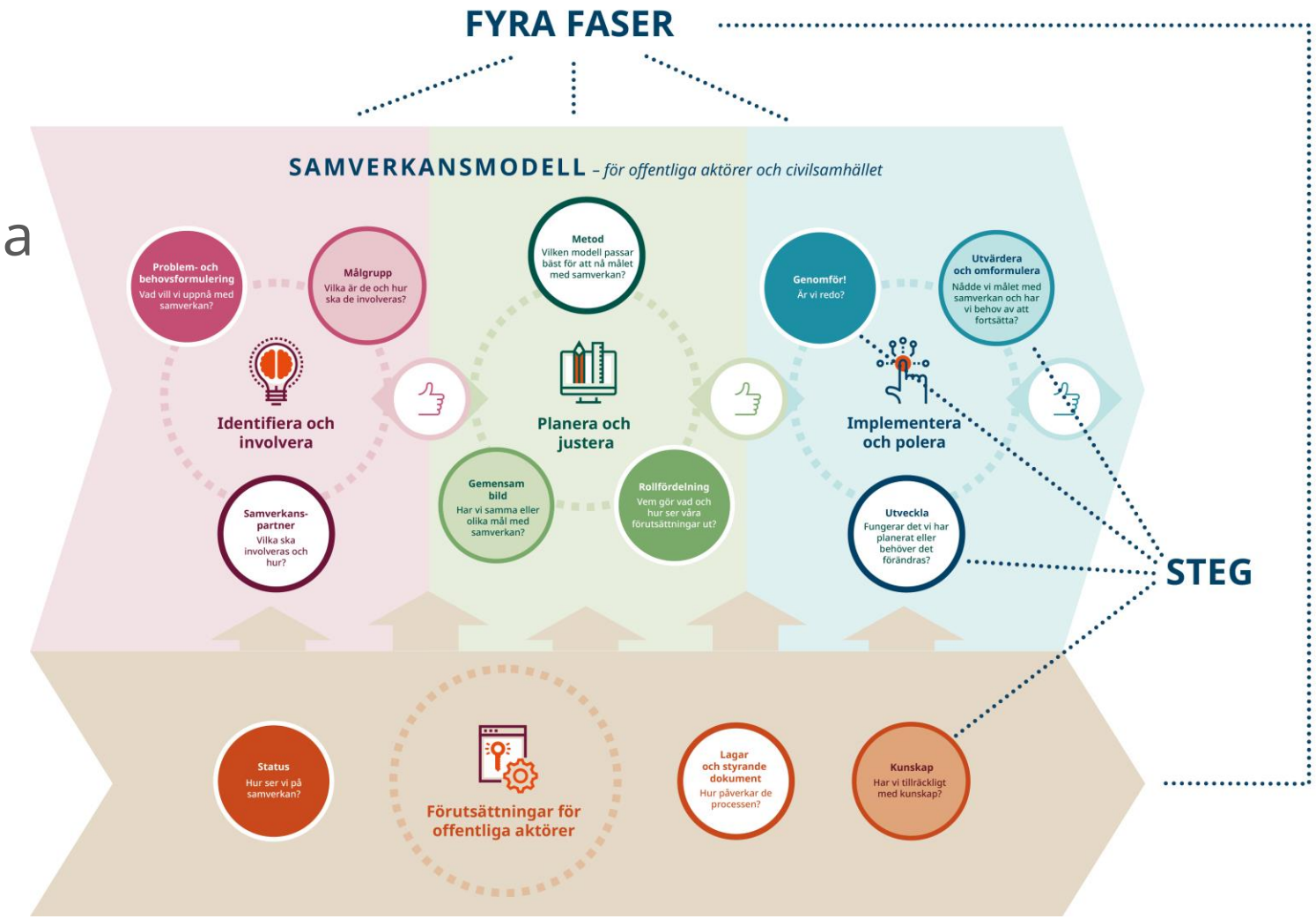

Nätverk för kommuner och civilsamhället

- Nationellt nätverk för kommuner och civilsamhället sedan 2021.
- Digitala träffar 3-4 gånger per år.
- Ta del av forskning, praktiska exempel och erfarenhetsutbyte.
- Om ni inte redan ingår så kontakta oss för att bli inbjudna.

Civilsamhällets styrkor och utmaningar i landsbygder

- Framtidstron är något större hos civilsamhället i landsbygder jämfört med i städer, men samtidigt finns utmaningar.
- Civilsamhället ska genomföra samma verksamhet som tidigare med allt mindre resurser.
- Civilsamhället blir en sammanhållande länk när lokal service försvinner.
- Utmaningarna med generationsskifte i styrelser är större i landsbygdskommuner.

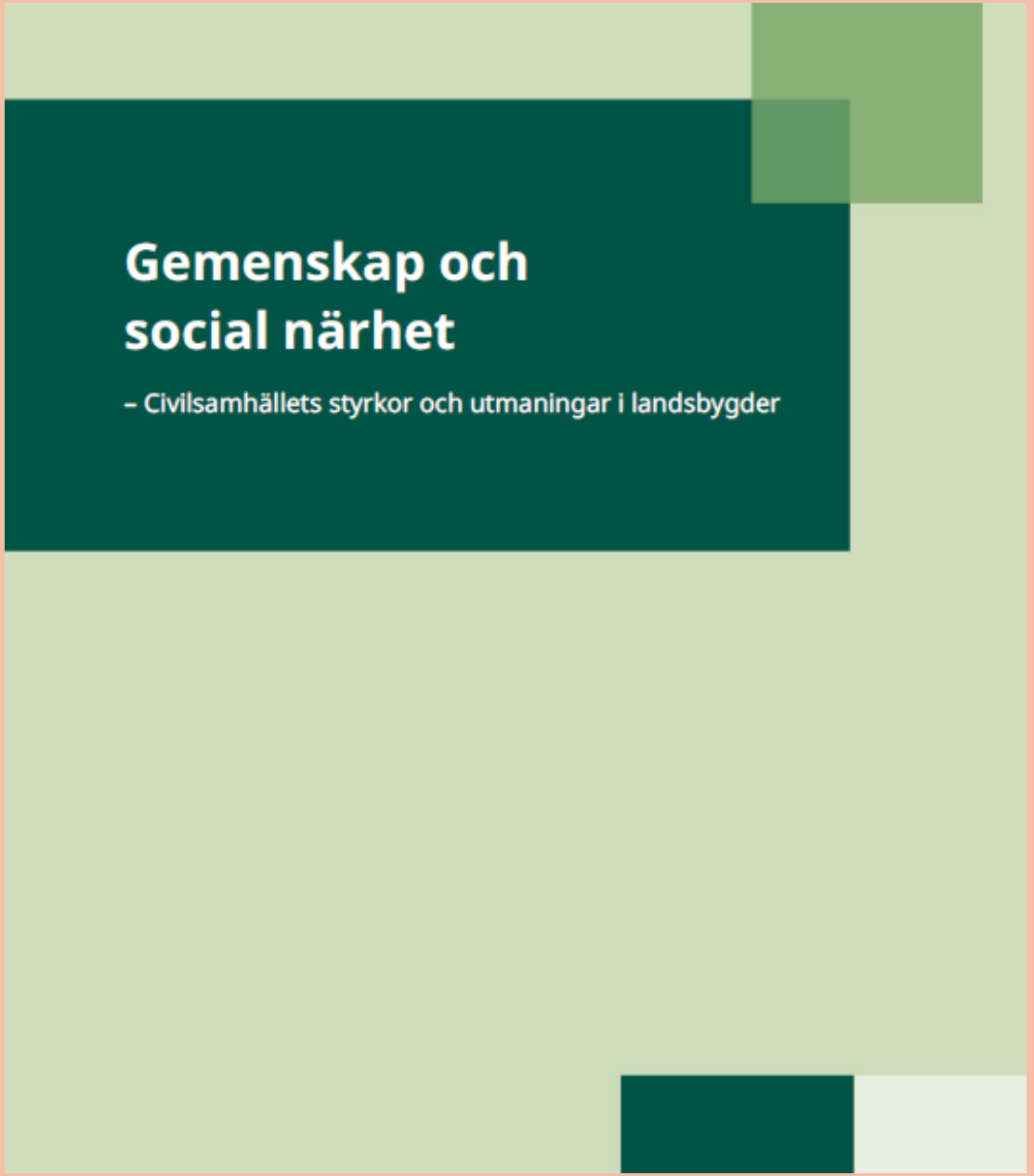

Stöd till civilsamhället

- Landningssida på mucf.se
- Webbutbildningar inom ekonomi, demokrativillkor och att söka statsbidrag.
- Civilsamhälleslinjen - 010-160 10 10



Våra politikområden - trossamfund

Vi ska:

- Främja dialog mellan staten och trossamfunden.
- Öka kunskap om religion och trossamfund hos offentliga aktörer.
- Samordna trossamfundens roll i krisberedskap och totalförsvar.
- Ansvara för trossamfundens arbete i frågor om själavård.

MUCF har ett särskilt **Centrum för trossamfundsfrågor** som samlar kunskap, dialog och samverkan.

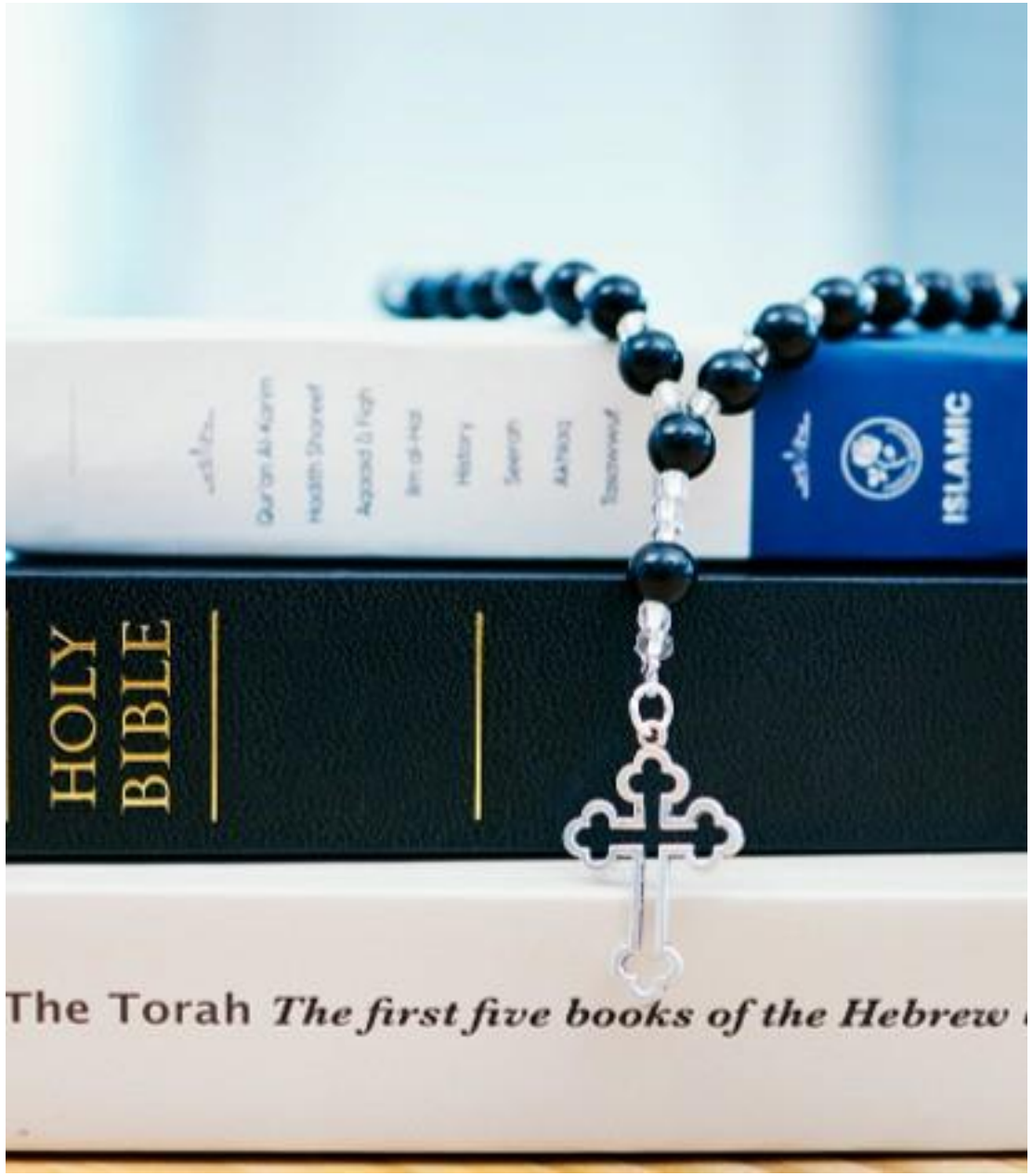

Vi hjälper kommuner att:

- bygga kontaktvägar och ömsesidigt förtroende med trossamfunden. Relationer behöver finnas i vardagen för att fungera när något allvarligt händer.
- navigera i det religiösa landskapet genom kunskap om religion och trossamfund och vägledning för lokal samverkan. Vi ger stöd i att ta första steget och utveckla långsiktiga samarbeten som stärker dialogen och beredskapen.

mucf

Våra politikområden – nationella minoriteter

Vi ska:

- Följa upp och analysera hur offentliga aktörer arbetar med minoritetspolitiken.
- Sprida kunskap om de nationella minoriteterna och deras rättigheter.
- Ta tillvara råd och sakkunskap från minoritetssamhällen.
- Främja samarbete mellan myndigheter, kommuner, regioner och andra aktörer.



Vi erbjuder kommuner:

- Stödmaterial och metodstöd på minoritet.se inom bland annat
  - Delaktighet och inflytande
  - Att anta mål och riktlinjer för sitt minoritetspolitiska arbete
- Seminarium och nätverksträffar.

Vi genomför även att antal kommunbesök årligen. Senast i Norrbotten.

MUCF har två nyhetsbrev: ett för myndighetens verksamhet och ett specifikt för omvärldsbevakning inom minoritetspolitiken. Prenumerera på dessa så håller ni er uppdaterade och hittar även inbjudningar till våra event.

Våra politikområden - unga

Vi ska:

- Stärka ungas möjligheter att etablera sig i arbets- och samhällslivet.
- Verka för att unga har meningsfull och utvecklande fritid.
- Öka ungas möjligheter till inflytande och delaktighet.
- Integrera ungdomsperspektivet i andra myndigheters arbete.
- Följa upp och analysera ungas levnadsvillkor och attityder.



Unga på landsbygd

- Sämre möjligheter till meningsfull fritid, att klara av grundskolan, att påbörja önskade gymnasiala och eftergymnasiala studier.
- Känner sig inte lika inkluderade och delaktiga i samhället.
- Har i högre utsträckning arbete och har lättare att hitta bostad.
- Känner sig tryggare i sina bostadsområden.



Unga som varken arbetar eller studerar (UVAS)

- Omkring 1 av 12 unga i åldrarna 16–29 år varken arbetar eller studerar.
- MUCF erbjuder ett stödmaterial för att lägga grunden för ett framgångsrikt arbete.



Stöd inom ungdomspolitiken

- LUPP-enkät. Genomförs vart tredje år och sker nästa år. Digitala infotillfällen 10-12 november.
- Webbutbildning för vuxna som pratar med unga om ämnen som sexuell utsatthet, psykisk hälsa och hedersrelaterat våld och förtryck.
- Webbutbildningar för skola för att skapa trygga miljöer för unga hbtqi-personer
- Stöd i arbetet inom brottsförebyggande samverkan mellan skola, socialtjänst, polis och fritid. Bland annat en digital konferens 17 nov.

Statsbidrag och ekonomiskt stöd

- Vi fördelar statsbidrag till både kommuner och civilsamhällesorganisationer.
- Exempel på statsbidrag för kommuner:
  - Unga som varken arbetar eller studerar - insatser som underlättar ungas etablering i arbets- och samhällslivet.
  - Medel till kommuner inom förvaltningsområde för finska och/eller meänkieli.
  - Projektbidrag för insatser inom arbetet med romsk inkludering.

CERV-programmet (Citizens, Equality, Rights and Values)

Målen med programmet är att:

- främja jämlikhet och rättigheter
- främja EU-medborgares engagemang för och deltagande i demokratin
- bekämpa alla former av våld mot barn, unga, kvinnor och andra riskutsatta grupper samt stödja och skydda de som utsatts för sådant våld
- Finansiering via EU som kan stärka små kommuners arbete med demokrati, delaktighet, jämlikhet och mänskliga rättigheter.

Här kan medel sökas för att utveckla lokala demokratiprojekt, öka invånarnas inflytande, motverka diskriminering och främja inkludering.

mucf


mucf